'RACISME IS EEN ERGE VORM VAN PESTEN'

In veel landen heeft je huidskleur nog steeds invloed op hoe je wordt behandeld. Daarom roept landengroep de Verenigde Naties (VN) 21 maart al jaren uit tot internationale dag tegen racisme. Ook in Nederland komt het nog regelmatig voor. Anti-racisme-onderwijzer Chanel Matil Lodik en *Kidsweek*-lezers Dominic (9), Jeniah (13) en Quan (10) vertellen. Door Janine de Wit

Chanel Matil Lodik

Wat is racisme?

'Als je benadeeld wordt op basis van je huidskleur of afkomst, is dat racisme', zegt racisme-expert Chanel Matil Lodik. 'Mensen denken bijvoorbeeld dat iemand met een zwarte huidskleur eerder iets zou stelen dan iemand met een witte huidskleur. Of iemand krijgt bijvoorbeeld een lager schooladvies of een zwaardere straf. Dat komt doordat sommige mensen denken dat iemand met een andere huidskleur slechter of onaardiger is. Maar dat is natuurlijk niet zo. Er zijn verschillende vormen van racisme. Iemand kan heel duidelijk worden uitgescholden, maar het gebeurt ook subtieler, door te doen alsof het een grap is.'

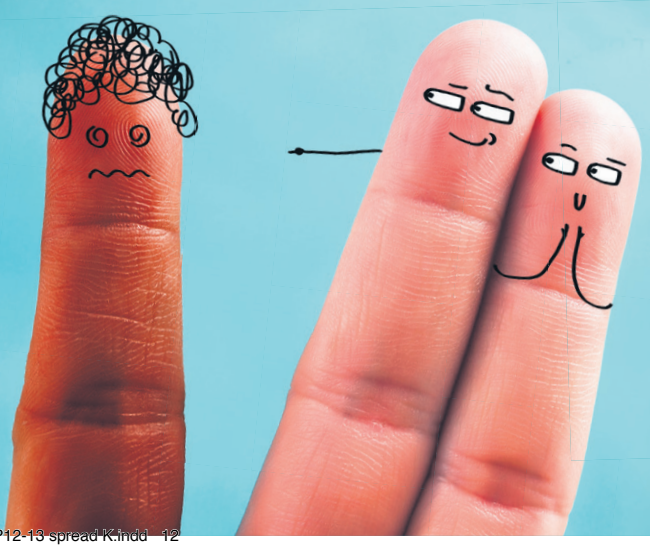

Het is goed om erover te praten, hoe moeilijk dat ook is

Bewust en onbewust

'Sommige mensen maken een racistische opmerking zonder dat ze het doorhebben. Dan zeggen ze bijvoorbeeld tegen iemand die al zijn of haar hele leven in Nederland woont: "Wat spreek je goed Nederlands." Daar bedoelen ze niks verkeerds mee, maar het is wel racisme. Daarom is het goed om erover te praten, hoe moeilijk dat ook is. Je kunt altijd vragen waarom iemand zoiets zegt en vertellen dat je je er niet prettig bij voelt. Dan kan iemand erover gaan nadenken. En als je het bij iemand anders ziet gebeuren, is het ook altijd goed om er iets van te zeggen. Racisme is namelijk echt niet stoer. Het is een heftige vorm van pesten.'

KW_11_P12-13 spread K.indd 12 17-03-21 09:09

Ik werd uitgescholden voor spleetoog

Quan (10) uit Maassluis

‘Ik vind het racisme als je iemand pest om iets waar die persoon niks aan kan doen. Ik maak dat zelf best wel vaak mee door mijn Chinese achtergrond. Ik word uitgescholden voor spleetoog of poepchinees. Of mensen roepen me op straat na en zeggen “tjing tjang tjong” of maken gebaren met hun vingers en ogen. Sinds het coronavirus in Nederland is, zie ik op tv dat meer Aziatische mensen daarmee worden gepest, omdat het virus in China is begonnen. Ik heb dat zelf ook twee keer meegemaakt op straat. Iemand zei bijvoorbeeld eens dat ik het probleem van het virus was. Op social media krijg ik gelukkig geen nare reacties.’

Haatreacties

‘Ik word er heel boos van als mensen racistische opmerkingen maken. Ik hoop dat er vaker in de klas over wordt gepraat, want dat doen we nu niet zoveel. Dan leren we misschien dat we elkaar moeten respecteren. Soms vraag ik me af waarom mensen zo raar doen en dan wil ik hetzelfde zijn als anderen. Doordat ik veel haatreacties krijg, doet het steeds minder met me. Ik probeer te denken dat de mensen het niet waard zijn om boos te worden. Mijn ouders zeggen dat ik er niet op moet reageren. Dat doe ik dan ook niet. Al vind ik het wel moeilijk, want het zal altijd door blijven gaan.’

Ik let altijd goed op dat ik niets verkeerd doe

Jeniah (13) uit Rotterdam

‘Racisme is dat mensen een opmerking maken of je anders behandelen omdat je er anders uitziet. Alsof je huidskleur niet goed is. Een meisje uit mijn klas werd op haar vorige school vaak uitgelachen of uitgescholden, voor aap bijvoorbeeld. Daardoor was ze thuis vaak heel emotioneel. Ik heb het zelf gelukkig nog niet meegemaakt. Ik ben er wel veel mee bezig. Als ik iets doe, denk ik goed na hoe ik dat moet doen, zodat mensen geen verkeerd beeld krijgen van mensen met een zwarte huidskleur. Als ik boos ben op school houd ik me bijvoorbeeld in en let ik goed op wat ik zeg. Ik wil niks doen of zeggen waardoor mensen denken dat iedereen die zwart is verkeerd is.’

Anders reageren

‘Ik vind dat het in Nederland nog best goed gaat. Soms zie ik op Youtube filmpjes uit andere landen waarin anders wordt gereageerd op mensen met een zwarte huidskleur dan op iemand met een witte huidskleur. Dat iemand met een boog om een ander heenloopt bijvoorbeeld. Dan ben ik echt teleurgesteld, maar dat zie ik gelukkig niet in het echt. Als iemand racistisch is, kun je er niet veel aan veranderen. Zo is die persoon opgevoed, door familie of door televisie. Niemand wordt racistisch geboren.’

Ik hoop dat iedereen trots is op zijn afkomst

Dominic (9) uit Amsterdam

‘Racisme betekent dat iemand nare opmerkingen maakt over je huidskleur en dat is niet oké. Ik ben wel eens voor aap uitgescholden tijdens het buitenspelen en toen ben ik boos weggelopen. Ik voelde me daardoor heel verdrietig. Zo’n opmerking doet veel pijn. Verder heb ik het gelukkig nog nooit meegemaakt of zien gebeuren, maar ik vind het wel een belangrijk onderwerp.’

Praten op school

‘Ik ben kinderburgemeester in Amsterdam en ik ga de komende weken naar scholen om te praten met slachtoffers en daders over pesten, discriminatie en racisme. Ik hoop dat iedereen daarna trots is op zijn of haar afkomst en dat het niet uitmaakt wat anderen zeggen. Misschien hebben mensen die racistische uitspraken doen dat zelf niet eens door. Daarom is het belangrijk dat er aandacht voor komt. Zo beseffen zij misschien dat ze iets moeten veranderen.’

Racisme in Nederland

Vier op de tien mensen in Nederland heeft wel eens een racistische opmerking gemaakt, voor de grap of serieus bedoeld. Dat bleek vorig jaar uit een groot onderzoek van tv-programma *EenVandaag*. Acht op de tien mensen met een lichtgetinte of donkere huid is wel eens gediscrimineerd, blijkt uit datzelfde onderzoek. Bij de helft van die mensen gebeurde dat elke maand of zelfs vaker.